



Serviço Autônomo de Água e Esgoto

NÃO INFORMADO

OBRA DE AMPLIAÇÃO E CONSTRUÇÃO - SAAE 04/07/2024



SAAE EM AÇÃO

O SAAE de Guaçuí informa que no dia 04 de Julho de 2024, foram iniciadas as obras de ampliação e construção de novas redes no Loteamento Industrial Auler Ludolf Thomé para adução e distribuição de água tratada, além da adição de uma nova rede coletora efluente de esgoto final.



Publicado em 04/07/2024 às 08:21 (Atualizado em 04/04/2026 às 04:31), postado por , Fonte:

Obra referente a ampliação e construção de 454 metros de rede em pvc de 32mm (adução de água tratada), 689 metros de rede em pvc de 25mm (distribuição de água tratada) e 1016 metros de rede coletora efluente final do esgoto sanitário em pvc 150mm.

GALERIA

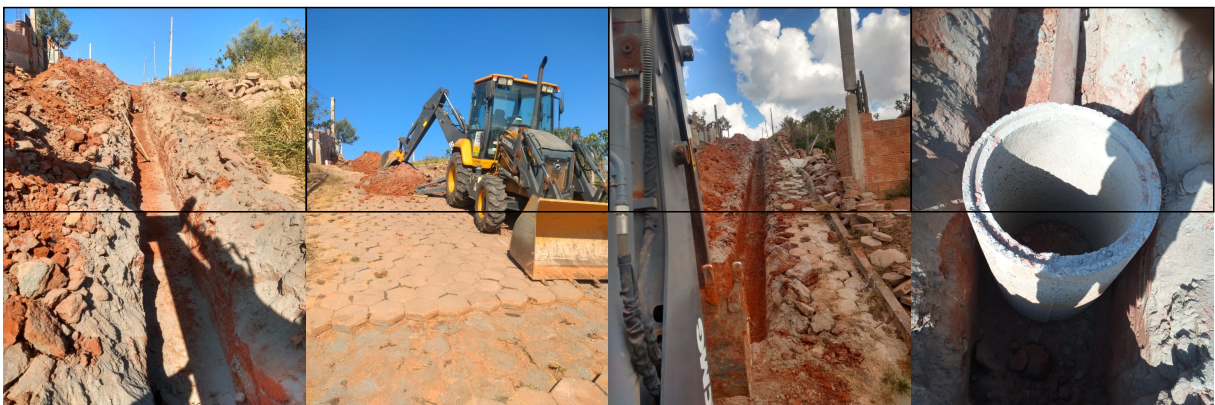



Serviço Autônomo de Água e Esgoto



AUTENTICAÇÃO

b55582b4030d7cd895459bd27d76361d

<https://saaeguacui.es.gov.br/noticia/2024/07/obra-de-ampliacao-e-construcao-saae-04-07-2024.html>